

LATO ATRIO INTERNO

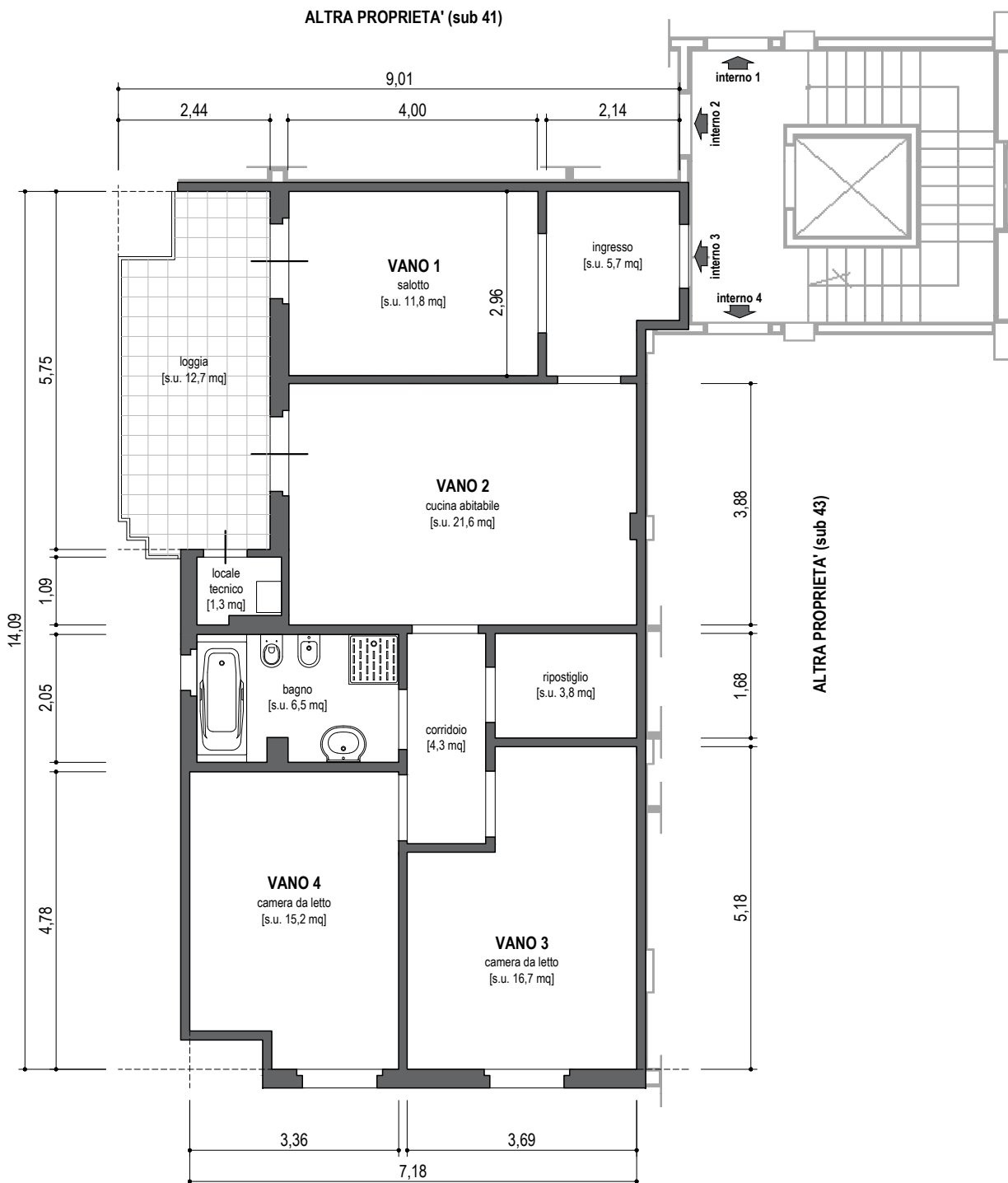

LATO VIA SUPERGA



0 1 2 m

ALTEZZA UTILE INTERNA 2,79 m



Esperto stimatore: Arch. Ignazio de Pinto

STUDIO TECNICO: Arch. Ignazio de Pinto - via Trieste 5 - Molfetta (BA)
EMAIL: ignaziodepinto@gmail.com | cellulare: 340.52.41.408
PEC: ignazioemilio.depinto@archiworldpec.it

Rilievo planimetrico dell'immobile pignorato

INDIRIZZO: via G. Salvemini n.3, scala C, interno 3, piano 1 - TRANI
ID CATASTALE: Catasto Fabbricati, foglio 23, part 1321, sub 42
DATA ultima modifica: 22.10.2023

APPARTAMENTO

ALLEGATO ALL'ELABORATO PERITALE

CODICE: 04
SCALA: 1:100
DATA RILIEVO: 27.06.2023

Corsia di manovra

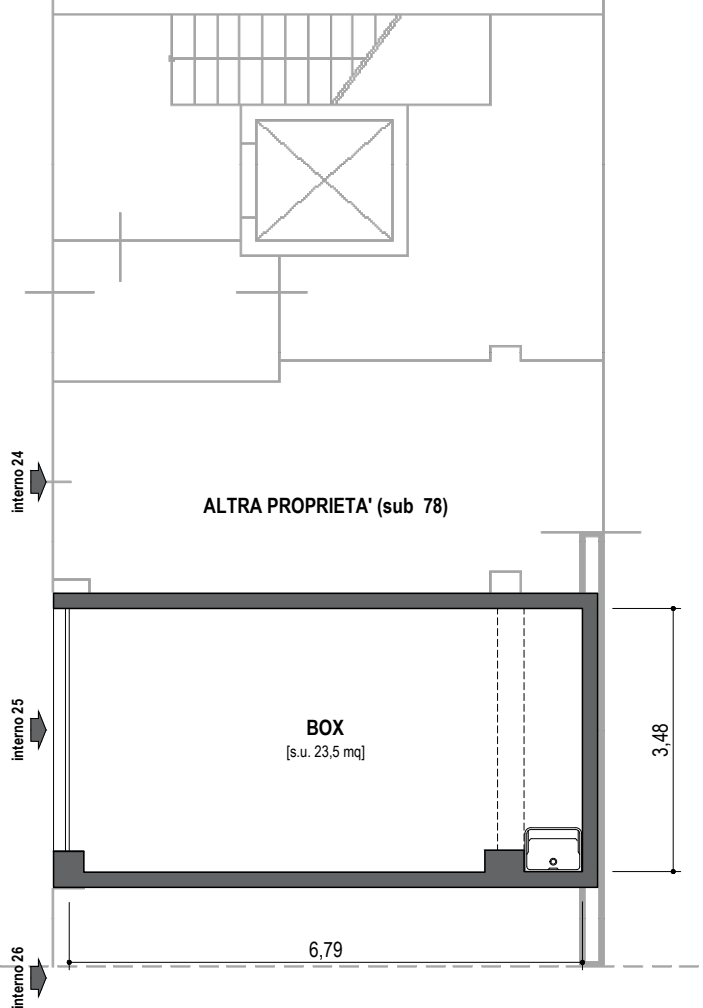

ALTRA PROPRIETA' (sub 78)

BOX
[s.u. 23,5 mq]

ALTRA PROPRIETA' (sub 80)

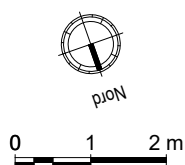

ALTEZZA UTILE INTERNA 2,65 M



Esperto stimatore: Arch. Ignazio de Pinto

STUDIO TECNICO: Arch. Ignazio de Pinto - via Trieste 5 - Molfetta (BA)
EMAIL: ignaziodepinto@gmail.com | cellulare: 340.52.41.408
PEC: ignazioemilio.depinto@archiworldpec.it

Rilievo planimetrico dell'immobile pignorato

INDIRIZZO: via Superga n.8, interno 25, piano S1 - TRANI
ID CATASTALE: Catasto Fabbricati, foglio 23, part 1321, sub 79
DATA ultima modifica: 22.10.2023

BOX

ALLEGATO ALL'ELABORATO PERITALE

CODICE: 04
SCALA: 1:100
DATA RILIEVO: 27.06.2023